

Forma do pavimento COBERTURA (Nível 3,50)
escala 1:100

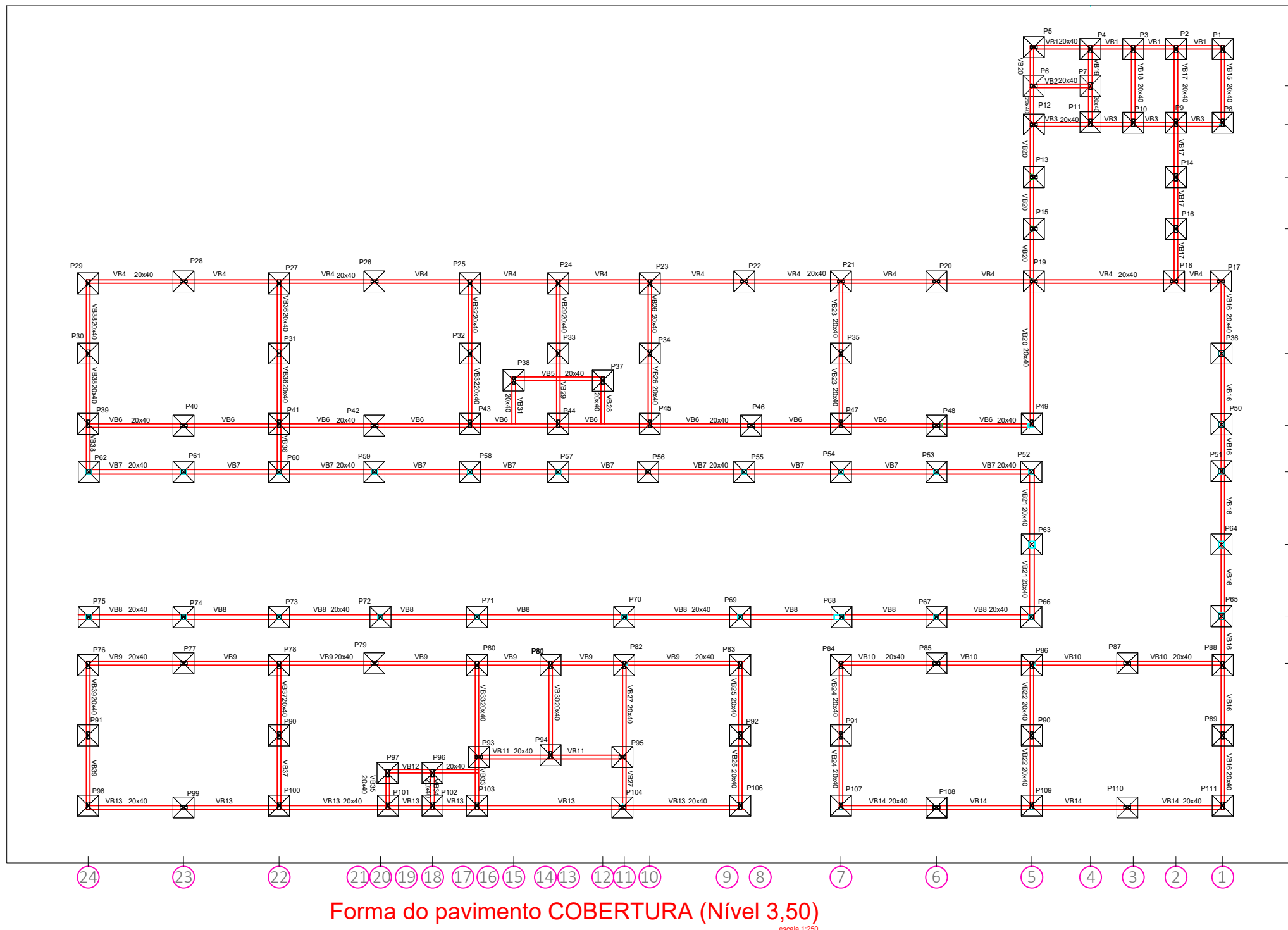
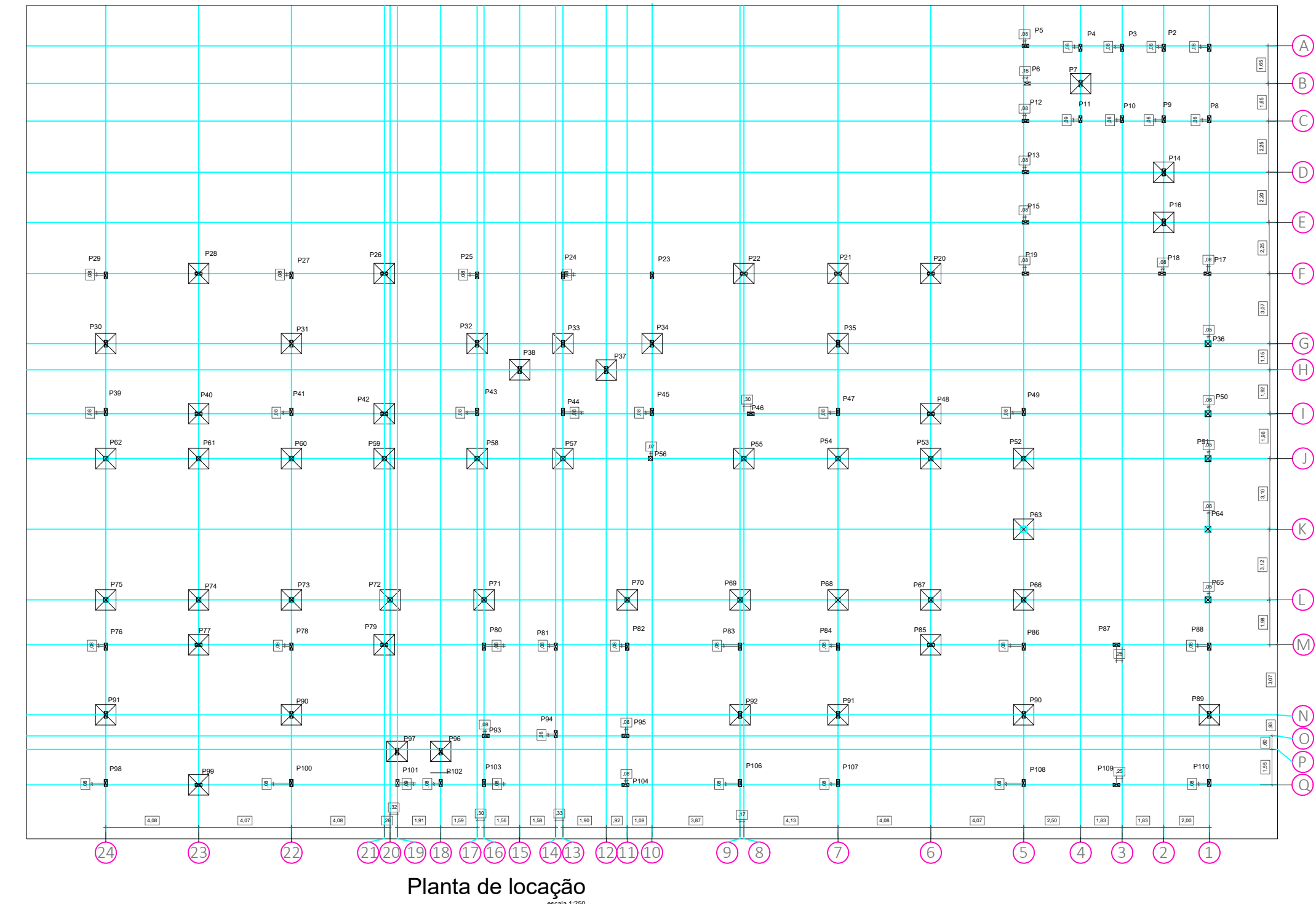

CONSIDERAÇÕES DO PROJETO:

- Nota sobre topografia:
Todos os níveis e cotas apresentados nos projetos deverão ser confirmados "In Loco" pelo executor e pelo fiscal de obra. Quaisquer problemas eventualmente encontrados na fase de execução deverão ser informados aos projetistas estruturais da equipe de projetos, para que, juntamente com o fiscal de obras e a empresa executora, seja sanado o mais breve possível, não acarretando, desta forma, prejuízo para ambas as partes. Qualquer execução diferente do supracitado exime por completo qualquer responsabilidade destes projetistas.
- Os projetistas estruturais apenas se responsabilizam pelas atividades técnicas dos projetos estruturais, contidas nas respectivas ART's, não ficando responsáveis, por quaisquer serviços de planejamento de obra, execução, logística, etc., que podem aparecer nas fases da obra.
- Demais construções ou reformas apontadas após a emissão das ART's dos projetos estruturais, não são de responsabilidade dos profissionais titulares deste projeto. Todos os serviços e procedimentos citados no memorial descritivo, nos projetos estruturais, levantamentos quantitativos e nas ART's, foram conferidos e aprovados pela coordenação de projetos e superintendência da SAIP/SEDUC - MT.

NOTAS GERAIS:

- MEDIDAS EM CENTÍMETROS, CONFERIR COTAS CONFORME PROJETO ARQUITETÔNICO.
- PROJETO ESTRUTURAL DE ACORDO COM A NBR-6118/14 "PROJETO E EXECUÇÃO DE OBRAS DE CONCRETO ARMADO".
- TODA ARMADURA DEVERÁ SER LIMPA COM JATO DE AR E ÁGUA ANTES DA CONCRETAGEM.
- AS ARMADURAS DEVERÃO SER ESTOCADAS COM PROTEÇÃO A FIM DE EVITAR A CONTAMINAÇÃO DEVIDO AO AMBIENTE AGRESSIVO.
- DEVERÁ SER OBEDECIDO AS NORMAS E RECOMENDAÇÕES DOS ORGÃOS DE FISCALIZAÇÃO DO MEIO AMBIENTE E ORIENTAÇÃO DA FISCALIZAÇÃO DA OBRA.
- QUALQUER ALTERAÇÃO NO PROJETO, SÓ PODERÁ SER EXECUTADO APÓS VERIFICAÇÃO E APROVAÇÃO DO PROJETISTA ESTRUTURAL.
- NENHUMA CONCRETAGEM PODERÁ SER REALIZADA SEM A PRESENÇA DO ENGENHEIRO RESPONSÁVEL PELA OBRA.
- AS FORMAS DEVEM TER ESCORAMENTO, TRAVAMENTO E CONTRAVENTAMENTO ADEQUADOS PARA RESISTIR AS PRESSÕES DE CONCRETAGEM, MANTENDO CONTRA FLECHAS, ALINHAMENTOS E O NIVELAMENTOS DE PROJETO.
- SEGUIR AS ORIENTAÇÕES DE SEGURANÇA QUANTO A ESTABILIDADE DAS ESCAVAÇÕES, PROVIDENCIAR ESCORAMENTOS ADEQUADOS ONDE NECESSÁRIOS. CONSULTAR SONDAGENS LOCAL (REF. TIPO DO SOLO) E NÍVEL DO LENÇOL FREÁTICO.
- VERIFICAR A CAPACIDADE DE CARGA DO SOLO, SENDO NECESSÁRIO, SUBSTITUIR O SOLO RUIM POR SOLO ADEQUADO, COMPACTANDO EM CAMADAS FINAS A 100% DO PROCTOR NORMAL.
- EXECUTAR LASTRO DE CONCRETO MAGRO DE ALTURA 5cm SOBRE A BASE ONDE SERÃO EXECUTADAS AS SAPATAS/BLOCOS.
- VERIFICAR ORÇAMENTO E MEMORIAL DESCRITIVO QUE COMPLEMENTAM O PROJETO.

CARIMBO		
PROJETO ESTRUTURAL		
OBRA: ESCOLA ESTADUAL DECIO FURIGO		
PROPRIETÁRIO: PREFEITURA MUNICIPAL DE DIAMANTINO CPF/ CNPJ: 03648540000174		
ENDEREÇO: Rua Décio Furigo, esquina com avenida Dorvalino Bruneta, Q 7, lote 11 - Deciolândia - DIAMANTINO-MT		
AUTOR DO PROJETO: BRUNO RICARDO FREIRE LACHMANN CREA/ CAU: 038855		
ESCALA: INDICADA	ASSUNTO: PLANTA DE FORMA DE COBERTURA E LOCAÇÃO	FOLHA Nº: ARQ 03/03